







待合室編比較表

タイプ	 ながせる Cotri ことり	 Web えらべる MACHIAI standard まちあい スタンダード	 Web つくれる MACHIAI premiere まちあい プレミア
販売価格	1枚 6,000円 (税別) <small>※別途送料がかかります。 お支払方法はカード決済 / 代金引換となります。</small>	月額 18,000円 (税別) <small>初期費用 ¥50,000 (税別) ご契約期間：2年間 (24ヶ月) お支払方法は口座振替となります。</small>	月額 25,000円 (税別) <small>初期費用 ¥150,000 (税別) ご契約期間：2年間 (24ヶ月) お支払方法は口座振替となります。</small>
再生方法	 	  <small>※再生装置は初期費用に含まれます。</small>	
ご購入方法	http://trinion.stores.jp <small>もしくは全国の歯科材料店からご購入いただけます。</small>	弊社へ直接お問合せください。	
医院ロゴ	×	○	○
似顔絵	×	○	○
初期費用		¥50,000 <small>※初期費用にオープニング動画と似顔絵 1 点が含まれます。</small>	¥150,000 <small>※初期費用参考例 ご希望に合わせてご案内します。</small> パターン A パターン B オープニング動画 オープニング動画 院長似顔絵 スタッフ似顔絵 5 名 オリジナル動画 2 点 オリジナル動画 1 点
オプション		オリジナルコンテンツ追加 ¥30,000～ / 1-2 分 コンテンツ修正費 ¥10,000～ 似顔絵イラスト追加 ¥10,000 / 1 人 <small>※ボリュームにより別途お見積もり</small>	似顔絵イラスト追加 ¥10,000 / 1 人
備考		<small>※再生装置の設置、Wi-Fi の設定は医院様側でお願いします。 ※故障時は代替え機の発送での対応となります。</small>	

TRINION

Produced by **READ&LEAD**

※価格、掲載内容、仕様は 2015 年 5 月現在のもの、予告なく変更になる場合があります。
 ※詳しくは下記までお問合せ下さい。
 ※画像はイメージです。

発売元：

株式会社リード トリニオン事業部

東京都台東区蔵前 4-16-6 ストック蔵前 M&K4F

TEL：03-5829-8680 FAX：03-5829-8681

E-mail：trinion@readlead.co.jp

<http://www.trinion.jp>

Trinion | 検索

テレビで何を流していますか？

待合室編 Web

「もう少し患者さんに歯科治療を理解して欲しい」
 「自費の話もしたいが時間がない」
 「キャンセルを注意したいけど直接言いにくい」
 「歯科医院をもっと身近に感じて欲しい」
 トリニオンがTVモニターでお伝えします。

ポスターより
スタイリッシュ

HPよりも
確実なアピール

医院情報の
集約化

いつでも
ご相談ください！

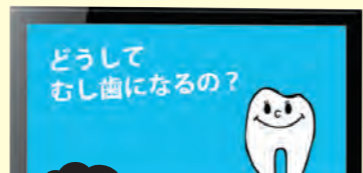

へえ。ドクターの
考えがわかるなあ。
歯周病菌のこと
よくわかったわ。

歯医者さんに来て
るのに突ってるわ。



新規開業・リフォームには
特にオススメです!!

プレオープンから医院様をサポート。地域住
民に積極的にアピールすることで来院のき
っかけ作りを生みます。

ドクターやスタッフの強力な味方。

診療室編

診療中、ユニットでお待たせしている患者さんに知ってもら
いたい治療内容等を、ドクターやスタッフに代わってお伝え
します。豊富なコンテンツは40項目以上。患者さん目線で作
られたナレーション付き動画はあらゆるシーンで活躍します。



プロのスタッフが
専用の器具で
取り除きます



わかりやすい
コンテンツ

Wi-Fi 接続で
簡単更新



軽快なスライドショー



短い待ち時間でも

動画コンテンツは1本1~2分。これにスラ
イドや文字情報の組み合わせることで診療室
へのご案内や会計といったわずかな時間でも、
来院のたびに患者さんに新しい情報が伝わり
ます。



設置も操作も簡単

TVの背面に簡単な再生装置を付けるだけ。
毎日の操作も電源のON/OFFだけ。
更新もWebによる自動更新。とにかく簡単!

いつも何かが違う!?

コンテンツは毎月送られてくるリストから
15コ選ぶことができます。プラス、季節の
イメージやスライド、文字情報は随時更新
なので患者さんを飽きさせません。

月額使用料

¥18,000/月(税別)

※初期費用 ¥50,000~

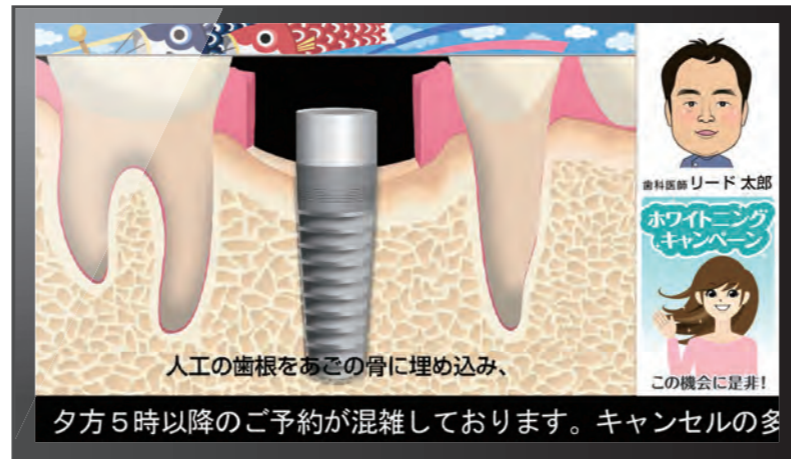

人工の歯根をあごの骨に埋め込み、
夕方5時以降のご予約が混雑しております。キャンセルの多

※配信イメージの一例



オリジナル動画が欲しい!

ドクターやスタッフの紹介、治療方針など既
存のコンテンツではどうしても表現できない
医院ごとの思いをコンテンツにして提供する
ワンランク上のサービスです。

もちろん毎月更新

既存のコンテンツのカスタマイズからオリジ
ナルコンテンツまで毎月ご要望にお応えしま
す。治療内容はもちろん、スタッフブログや
キャンペーン告知や医院ニュースなどにもオ
ススメします。

※更新は1コンテンツ約60秒が目安です。
※内容によってはお時間がかかります。
※メールもしくは電話・FAXでのお打合せとなります。

月額使用料

¥25,000/月(税別)

※初期費用 ¥150,000~



当院はチーム医療です!そこでスタッフ
1人1人を丁寧に紹介するコンテンツを
制作。



少し気になる始めたキャンセル率。ご予約
確認のお願いを患者さんに対して無理
なく説明するコンテンツを制作。



歯の切削に対する患者さんの恐怖心を緩和
するため、タービンの音の原因を丁寧に
説明するコンテンツを制作。



まずはコレ!

治療について、受付からのお願いなど、どんな歯
科医院にもマッチする内容を盛り込んだ約10分
間のDVDです。届いたその日からすぐに始めら
れます。

「ことり」は年に4回生まれます

四季の変化と共に年4回リリース。1枚買えば、
3ヶ月楽しめます。特に毎月変わる「季節のコン
텐츠」は必見です。



1枚 ¥6,000/(税別)

※別途送料がかかります。



こんなシーンで使うと便利!

抜歯後の注意

口頭説明ではマチマチに
なりがちな注意喚起も、
同じストーリーで患者さん
にもれなく伝えます。
帰宅後の不安をチェアサ
イドで確認してあげるこ
とで患者さんも自然と理
解します。



SRP

「歯周病治療には時間と
手間がかかります。」歯
石取りは分かってもらえ
てもSRPのように患者
さんに理解してもらうの
が大変な内容もスムーズ
になります。



定期検診

定期検診に来て欲しいと
思っても、改めて内容や
必要性を説明する時間が
ない。スタッフによって
話の内容が異なる。この
ようなお悩みを解決しま
す。時間がかからないの
で患者さんにもしっかり
見てもらえます。



コンテンツリスト

- | | |
|------------------|-----------------|
| 01. フッ素について | 33. 歯周病治療の流れ |
| 02. 歯の構造 | 34. 歯ぐきの腫れ |
| 03. 親知らずの話 | 35. SRP |
| 04. 知覚過敏の話 | 36. 再石灰化 |
| 05. 歯ざしりの話 | 37. シーラント |
| 06. 入れ歯の取り扱い1 | 38. 根管治療の流れ |
| 07. 入れ歯の取り扱い2 | 39. 歯を失った場合 |
| 08. 顎関節症の話 | 40. WSD |
| 09. CRの話 | 41. 遊離端義歯 |
| 10. 金属の詰め物を作ります | 42. むし歯の詰め物 |
| 11. 金属の詰め物のセット | 43. ファイバーコア |
| 12. むし歯の話1 | 44. 被せ物の種類 (前歯) |
| 13. むし歯の話2 | 45. 被せ物の種類 (奥歯) |
| 14. 歯周病の話 | 46. 歯の色 |
| 15. 基本検査について | 47. 金属になる理由 |
| 16. 歯石を取ります | 48. 金属の詰め物は削る |
| 17. 被せ物の種類 | 49. 歯の構造2 |
| 18. 被せ物を作ります | 50. どうして定期検診? |
| 19. 土台と被せ物を作ります | 51. 歯を失う原因 |
| 20. 被せ物セット (生活歯) | 52. 8020運動 |
| 21. 被せ物セット (失活歯) | 53. 歯周病と全身疾患 |
| 22. ブリッジについて | 54. パイオフィルム |
| 23. ブリッジのセット | 55. 歯周病と糖尿病 |
| 24. 歯の神経を取ります | 56. 歯周病と細菌感染 |
| 25. 感染した根の治療 | 57. PMTCって何? |
| 26. 根の治療について | 58. C1C2C3 |
| 27. 根を塞ぎます | 59. 寝る前にハミガキ |
| 28. 抜歯後の注意事項 | 60. 毎日歯みがき |
| 29. インプラントとは | 61. むし歯菌をたおせ |
| 30. 磁石を使った入れ歯 | 62. ホワイトニング |
| 31. 摂食嚥下機能障害 | 63. 金属床 |
| 32. 被せ物の種類 | |

2015年5月1日現在

月額使用料

¥10,000/月(税別)

※初期費用 ¥30,000